ИНТЕРНЕТ ОТЧЕТ ПРАВЛЕНИЯ ЖСК О РАБОТЕ ЗА 2009-2011 ГОДЫ

Так могли выглядеть наши подъезды и так они выглядят сейчас.

Такой мог быть наш холл и такой он [illegible] **г.**

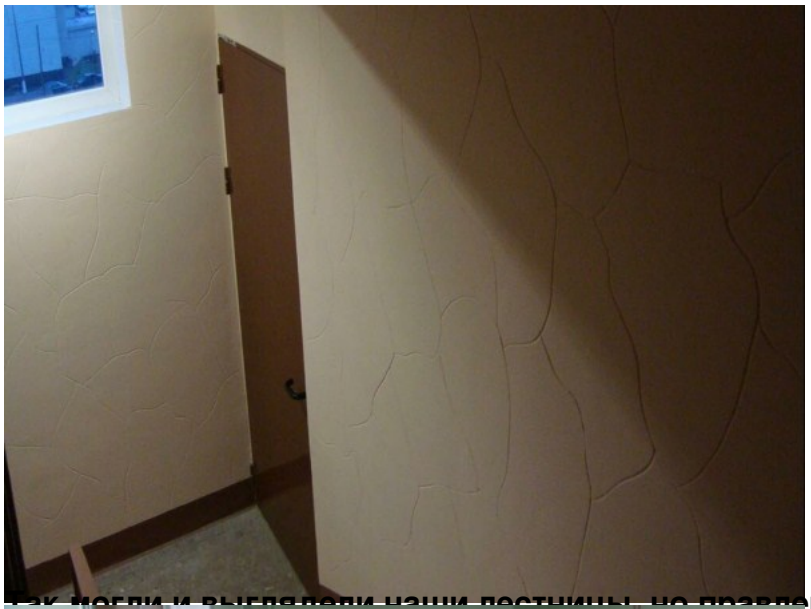

Так могли и выглядели наши лестницы, но правление стремится к другому.

Будущее 2012 будущее 2011 и частично ещё выглядят этажи нашего дома, а такими все они

[redacted]

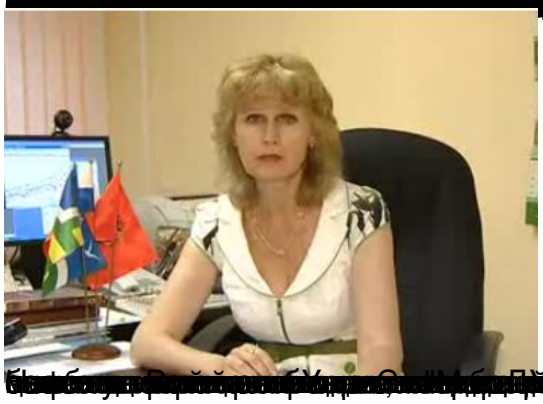

[redacted]а

[illegible] ГКУ

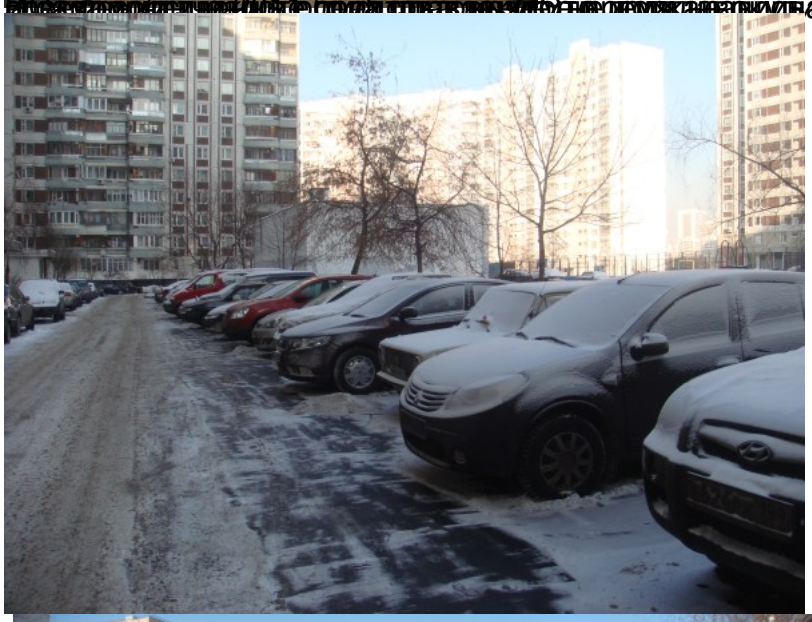

[illegible]

Мы поздрав-
ляем тебя

[redacted]

[redacted]