Чрезвычайное происшествие в нашем доме!

Сегодня 16 декабря 2013 года в 3 подъезде нашего дома на "черной лестнице" обнаружены два уже холодных тела молодых людей. Вокруг разбросаны упаковки от шприцев, пакетик со следами порошка.

По мнению наряда милиции и двух экипажей скорой помощи ребята погибли от передозировки наркотиков.

Это не жители нашего дома, но и не лица БОМЖ. Чистая обувь, аккуратная одежда.

УВАЖАЕМЫЕ СОСЕДИ, СМОТРИТЕ И ПОКАЗЫВАЙТЕ ДЕТЯМ

НАРКОТИКИ ЭТО СМЕРТЬ ПОД ЗАБОРОМ!!!

ПОЛИЦИЯ

СКОРАЯ
ПОМОЩЬ

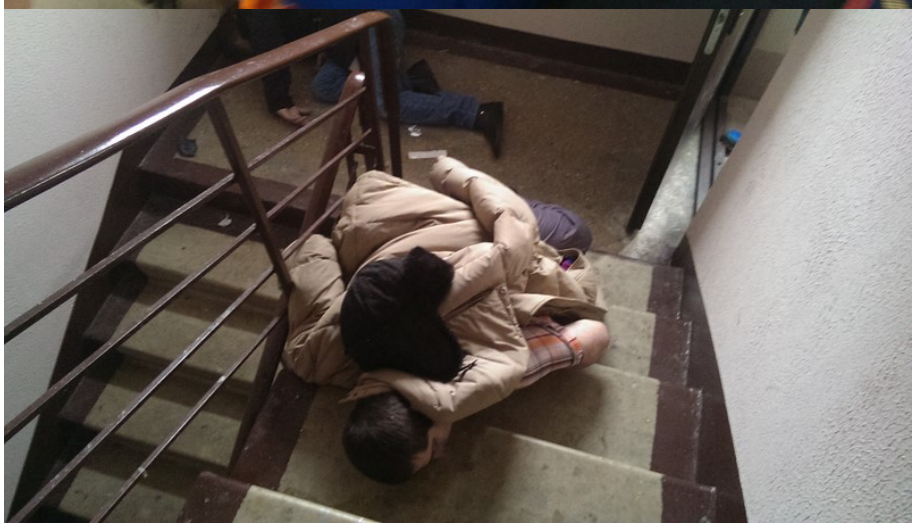

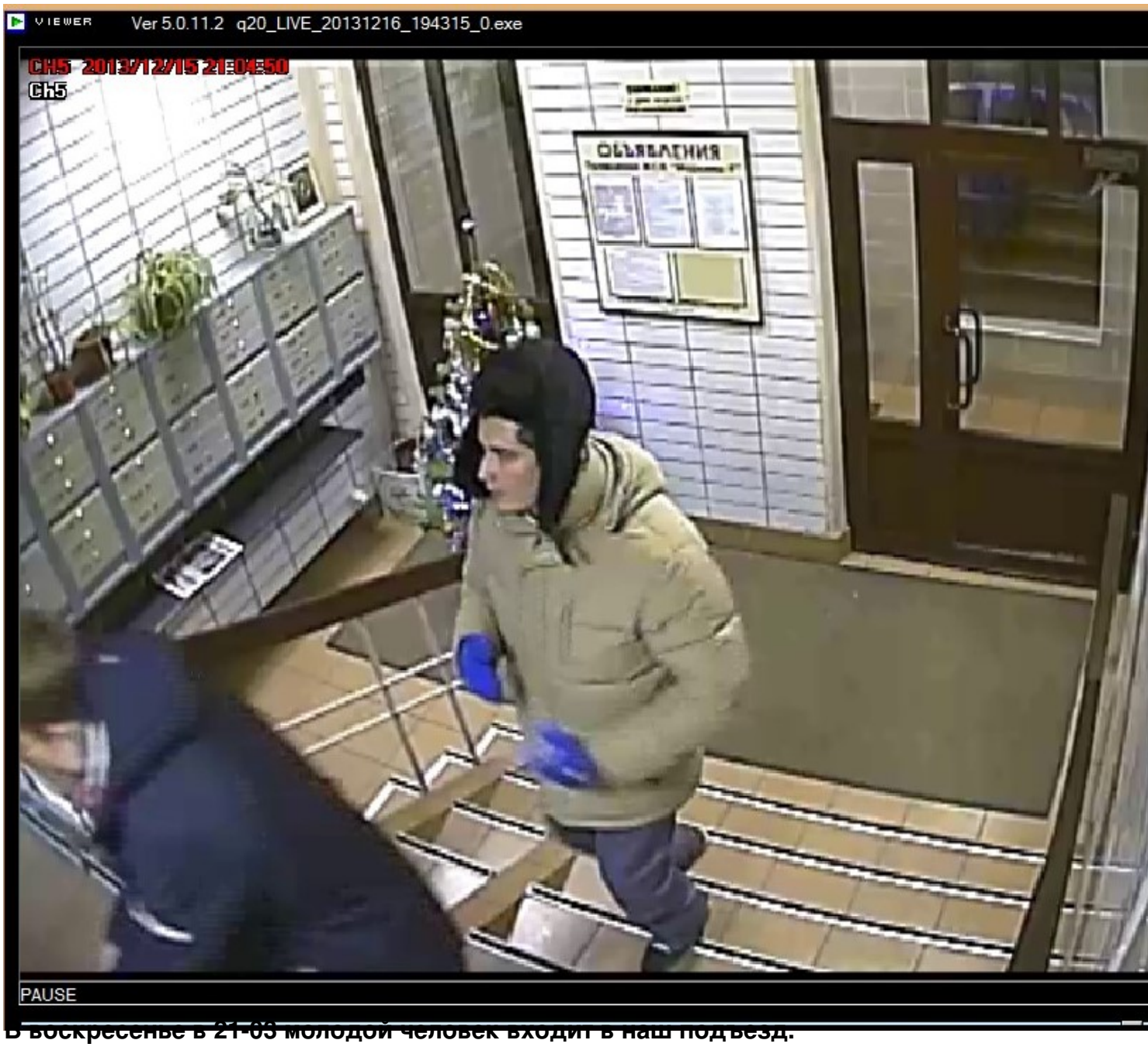

В воскресенье в 21-03 молодой человек входит в наш подъезд.

В понедельник около 16 часов его выносят из нашего подъезда.